

"УТВЕРЖДАЮ"
Председатель комиссии
по учету и вырубке (сносу)
зеленых насаждений и компенсационному
озеленению на территории муниципального
образования "Гусевский городской округ"
начальник управления ЖКХ и коммунальной
инфраструктуры В.А. Барашков



АКТ
проведения работ по раскряжке,
погрузке и вывозу валежника
№ 04 от "30" сентября 2022 года

Кому: **Зенюсу Роману Геннадьевичу, Калининградская область, Гусевский район, пос. Яровое, ул. Садовая, д. 7, вх. 1016-гр от 20.09.2022**

Комиссией по учету и вырубке (сносу) зеленых насаждений и компенсационному озеленению на территории муниципального образования "Гусевский городской округ" в составе:

Заместителя председателя:

Начальник ГО и ЧС - И.И. Ольшанский;

членов комиссии:

специалист I – категории отдела строительства и эксплуатации управления ЖКХ и коммунальной инфраструктуры А.В. Иванькова;

по результатам оперативного обследования:
(наименование заявителя, почтовый адрес)

Проведено обследование земельного участка, по адресу: Калининградская область, Гусевский район, п. Яровое на котором произрастали 6 (шесть) деревьев породы ясень, 2 (два) дерева породы черемуха, 2 (два) дерева породы ива, поваленные порывами ветра.

(адрес, месторасположение)

В результате проведенного обследования установлено, что на земельном участке произрастают зеленые насаждения, указанные в подеревной съемке, являющееся приложением к настоящему акту.

Разрешается проводить работы по раскряжке, погрузке и вывозу валежника в течении 5 (пяти) суток с момента начала работ. Все работы по раскряжке и транспортировке производятся в полном соответствии с требованиями техники безопасности данного вида работ.

Заместитель председателя комиссии:
Начальник отдела ГО и ЧС

И.И. Ольшанский

Члены комиссии:

Специалист I - категории отдела строительства
и эксплуатации управления ЖКХ и
коммунальной инфраструктуры

А.В. Иванькова



✓ *начальник Зенюс (Зенюс Р.Г.)*

Фото-таблица (подеревная съёмка)

зеленых насаждений.

Калининградская область, Гусевский район, п. Яровое

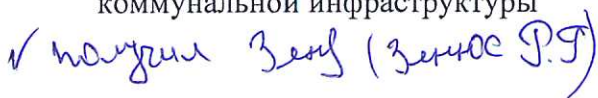
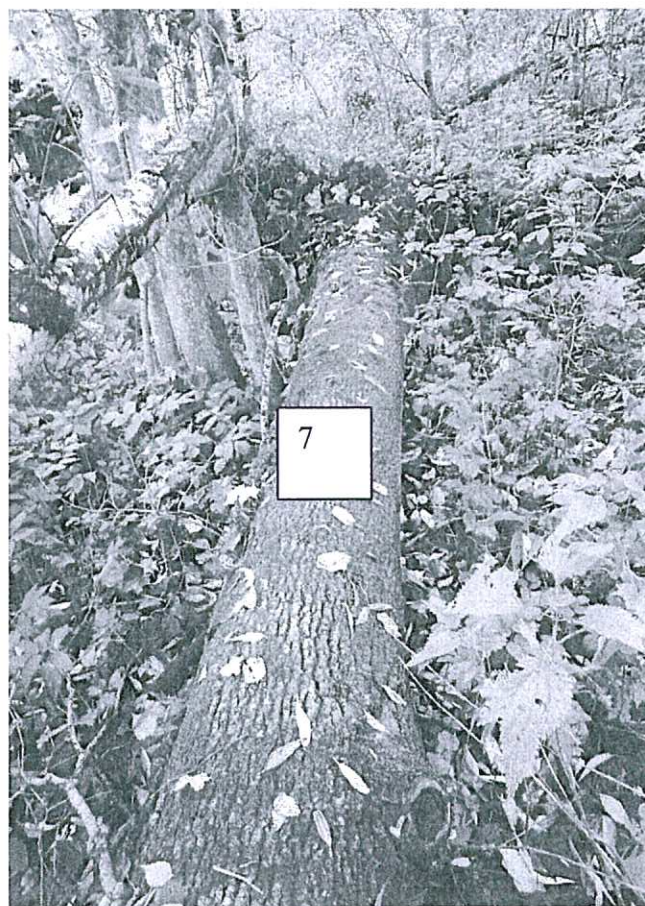
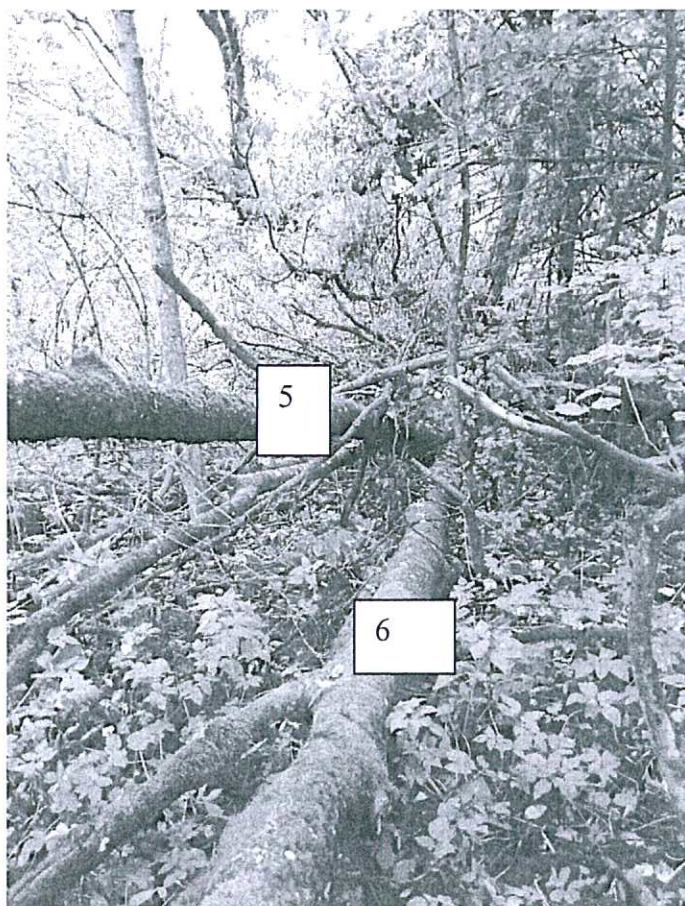
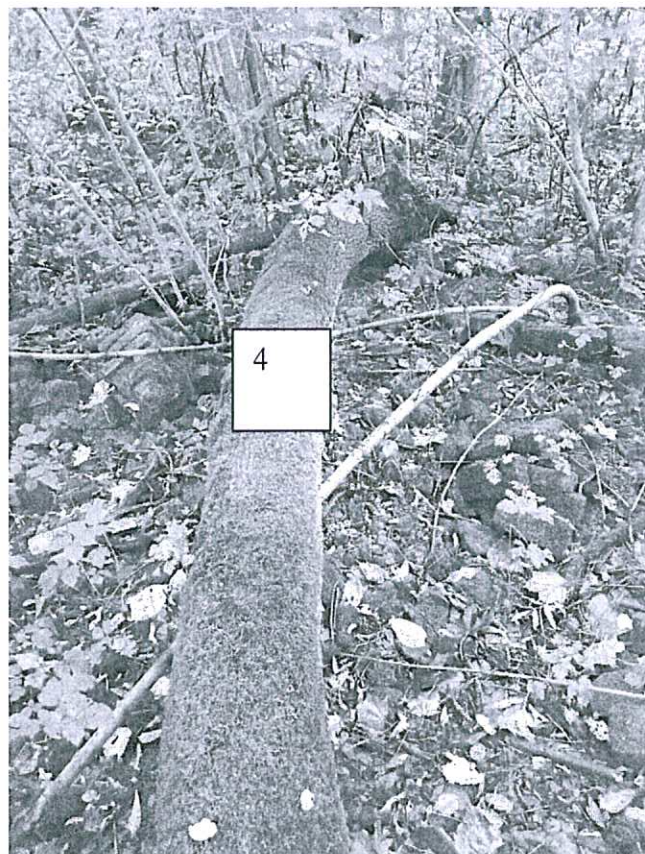
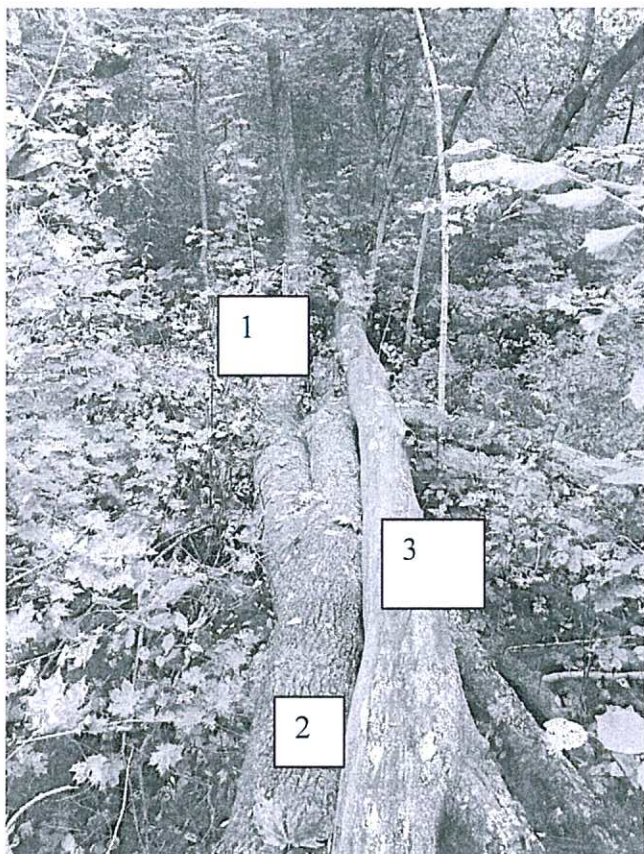
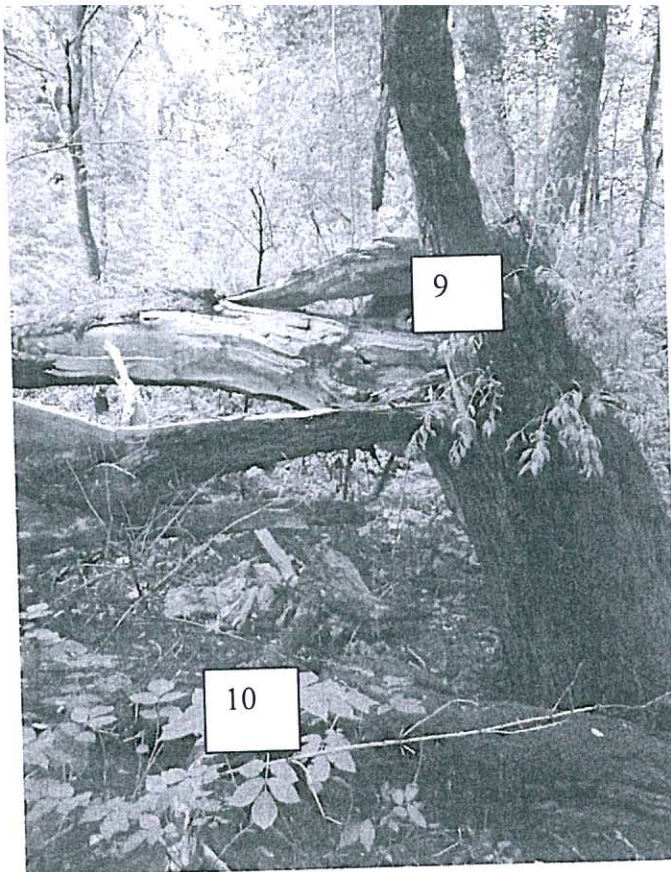



Съемку проводил специалист I - категории
отдела строительства и эксплуатации
управления ЖКХ и коммунальной
инфраструктуры

Иванькова А.В.