

"УТВЕРЖДАЮ"
Заместитель главы администрации
МО «Гусевский городской округ»
П.С. Нефедов
(подпись)
М.П.



ПОРУБОЧНЫЙ БИЛЕТ

№ 29 от «01» июня 2023 года

Кому: директору МБУ «Чистота» Круцану А.А., Калининградская область, г. Гусев, ул. Победы, д.30, 238050

(наименование застройщика, собственника, арендатора, пользователя, почтовый индекс и адрес)

Настоящим разрешается производить работы по: спилу зеленых насаждений (деревьев)

(наименование работ)

на земельном участке, расположенном: Калининградская обл., г. Гусев, ул. Матросова, д.8

(адрес, месторасположение, кадастровый номер земельного участка)

Основание выдачи порубочного билета: акт о необходимости обрезки зеленых насаждений в целях предотвращения аварийных и чрезвычайных ситуаций № 28 от 01.06.2023, акт обследования зеленых насаждений № 31 от 01.06.2023, с приложением подеревной съемки и перечетной ведомости № 31 от 01.06.2023.

Оплата компенсационной стоимости: не предусмотрено.

В соответствии с подеревной съемкой и перечетной ведомостью разрешается:

<u>вырубить</u>	1 (одну) *	шт. деревьев
	-----	шт. кустарников
	<small>(указывается количество числом и прописью)</small>	
<u>обрезать</u>	-----	шт. деревьев
	-----	шт. кустарников
	<small>(указывается количество числом и прописью)</small>	
<u>сохранить</u>	-----	шт. деревьев
	-----	шт. кустарников
	<small>(указывается количество числом и прописью)</small>	

Условия компенсационного озеленения: не предусмотрено

Место вывоза срубленных зеленых насаждений и порубочных остатков: территория АО «Утилизация мусора» - Гусевский р-н, п. Жаворонково.

Условия разрешительной документации должны включать мероприятия по корчевке пней, оставшихся после осуществления вырубки (сноса) зеленых насаждений на основании данной разрешительной документации.

Договор с организацией - производителем не предусмотрен.

Дату начала работ по вырубке зеленых насаждений сообщить в администрацию муниципального образования "Гусевский городской округ" не позднее чем за 5 (пять) рабочих дней до назначенного срока.

Работы проводить с соблюдением правил техники безопасности, пожарной безопасности.

Срок действия порубочного билета: 1 год.

Неотъемлемой составной частью порубочного билета является копии перечетной ведомости и подеревной съемки, заверенные в установленном порядке.

Порубочный билет получил:

(должность, организация, Ф.И.О., подпись, телефон)

Информацию о выполнении работ сообщить в администрацию МО «Гусевский городской округ» в течение 5 (пяти) рабочих дней после завершения работ.

Порубочный билет закрыт на основании акта освидетельствования места вырубки (сноса) зеленых насаждений № _____ от "___" _____ 20__ года.

Дополнительные условия: (*) - произвести обрезку ветвей, места среза/(спила) обрабатывать масляной краской на натуральной олифе.

Формовочная обрезка проводится с целью придания кроне заданной формы и сохранения ее, выравнивания высоты растений, достижения равномерного расположения скелетных ветвей п. 3.1.4 Приказа Госстроя РФ от 15.12.1999 № 153 «Об утверждении Правил создания, охраны и содержания зеленых насаждений в городах Российской Федерации».

"УТВЕРЖДАЮ"

Председатель комиссии
по учету и вырубке (сносу)

зеленых насаждений и компенсационному
озеленению на территории муниципального
образования "Гусевский городской округ"
начальник управления ЖКХ и коммунальной
инфраструктуры В.А. Барашков



(подпись)

М.П.

АКТ

о необходимости обрезки/спила зеленых насаждений в
целях предотвращения аварийных и чрезвычайных ситуаций
№ 28 от «01» июня 2023 года

Комиссией по учету и вырубке (сносу) зеленых насаждений и компенсационному озеленению на территории муниципального образования "Гусевский городской округ" в составе:

Заместителя председателя:

Начальник ГО и ЧС - И.И. Ольшанский;

членов комиссии:

И.о. начальника отдела строительства и эксплуатации управления ЖКХ и коммунальной инфраструктуры - М.А. Кобыфа;

Начальник участка благоустройства МБУ «Чистота» - Н.А. Дегтярева
на основании заявления: **гражданки Ремпель Н.В., Калининградская обл., г. Гусев, ул. Матросова, д.8, вх.№200ул., от 14.04.2023**

(наименование заявителя, почтовый адрес)

проведено обследование земельного участка, расположенного: **Калининградская обл., г. Гусев, ул. Матросова, д.8**

В результате обследования установлено, что на земельном участке произрастают зеленые насаждения следующего видового, породного состава и состояния:

№ п/п	№ на подеревной съемке	Порода, вид зеленых насаждений	Состояние
1	1	Тополь	Неудовлетворительное

Состояние и иные характеристики данных зеленых насаждений могут привести к аварийной ситуации.

Комиссия считает возможным выдать порубочный билет для спила зеленых насаждений в целях предотвращения аварийных и чрезвычайных ситуаций.

Все работы должны производиться в полном соответствии с требованиями техники безопасности данного вида работ.

Заместитель председателя комиссии:
начальник отдела ГО и ЧС



И.И. Ольшанский

Члены комиссии:

И.о. начальника отдела строительства и
эксплуатации управления ЖКХ и
коммунальной инфраструктуры

М.А. Кобыфа

Начальник участка благоустройства МБУ «Чистота»

Н.А. Дегтярева

"УТВЕРЖДАЮ"
Председатель комиссии
по учету и вырубке (сносу)
зеленых насаждений и компенсационному
озеленению на территории муниципального
образования "Гусевский городской округ"
начальник управления ЖКХ и коммунальной
инфраструктуры В.А. Барашков



(подпись)

М.П.

АКТ
обследования зеленых насаждений
№ 31 от «01» июня 2023 года

Комиссией по учету и вырубке (сносу) зеленых насаждений и компенсационному озеленению на территории муниципального образования "Гусевский городской округ" в составе:

Заместителя председателя:

Начальник ГО и ЧС - И.И. Ольшанский;

членов комиссии:

И.о. начальника отдела строительства и эксплуатации управления ЖКХ и коммунальной инфраструктуры - М.А. Кобыфа;

Начальник участка благоустройства МБУ «Чистота» - Н.А. Дегтярева

на основании заявления: **гражданки Ремпель Н.В., Калининградская обл., г. Гусев, ул. Матросова, д.8, вх.№200ул., от 14.04.2023**

(наименование заявителя, почтовый адрес)

по результатам комиссионного обследования земельного участка по адресу: **Калининградская обл., г. Гусев, ул. Матросова, д.8.**

установлено, что на земельном участке произрастают зеленые насаждения, указанные в подеревной съемке и перечетной ведомости, являющихся приложением к настоящему акту.

Видовой, породный состав, состояние и иные характеристики зеленых насаждений соответствуют приведенным в прилагаемой перечетной ведомости.

Комиссия считает возможным выдать порубочный билет МБУ «Чистота».

Заместитель председателя комиссии:
начальник отдела ГО и ЧС

И.И. Ольшанский

Члены комиссии:

И.о. начальника отдела строительства и
эксплуатации управления ЖКХ и
коммунальной инфраструктуры

М.А. Кобыфа

Начальник участка благоустройства МБУ «Чистота»

Н.А. Дегтярева

УТВЕРЖДАЮ:

Председатель комиссии по учету и вырубке (сносу) зеленых насаждений и компенсационному озеленению на территории муниципального образования "Гусевский городской округ" начальник управления ЖКХ и коммунальной инфраструктуры В.А. Барашков
М.П.



Перечетная ведомость зеленых насаждений № 31

от "01" июня 2023 года

на земельном участке, расположенном по адресу:

Калининградская обл., г. Гусев, ул. Магросова, д.8

(адрес, месторасположение, кадастровый номер земельного участка)

№ п/п	№ на подервной съемке	Порода, вид зеленых насаждений	Диаметр ствола (для деревьев - на высоте 1,3 м), см	Номер группы	Инвазивный вид (порода), да/нет	Экологическая ценность вида (породы), балл	Характеристика состояния зеленых насаждений (хорошее, удовлетворительное, неудовлетворительное)	Заключение (вырубить, пересадить, сохранить, обрезать)	Примечание
1	1	тополь	140	II	нет	8	неудовлетворительное	вырубить	Вырубка (снос) зеленого насаждения производится на основании п/п.5.1 п.5 ст. 4 (предотвращение аварийных и/или чрезвычайных ситуаций)

Комиссия:

Заместитель председателя комиссии: начальник отдела ГО и ЧС

И.о. начальника отдела строительства и эксплуатации управления ЖКХ и коммунальной инфраструктуры И.И. Ольшанский М.А. Кобыфа

Начальник участка благоустройства МБУ "Чистота" Н.А. Дегтярева

Фото-таблица
(подеревная съёмка)
зеленых насаждений по адресу:
Калининградская обл., г. Гусев, ул. Матросова, д.8

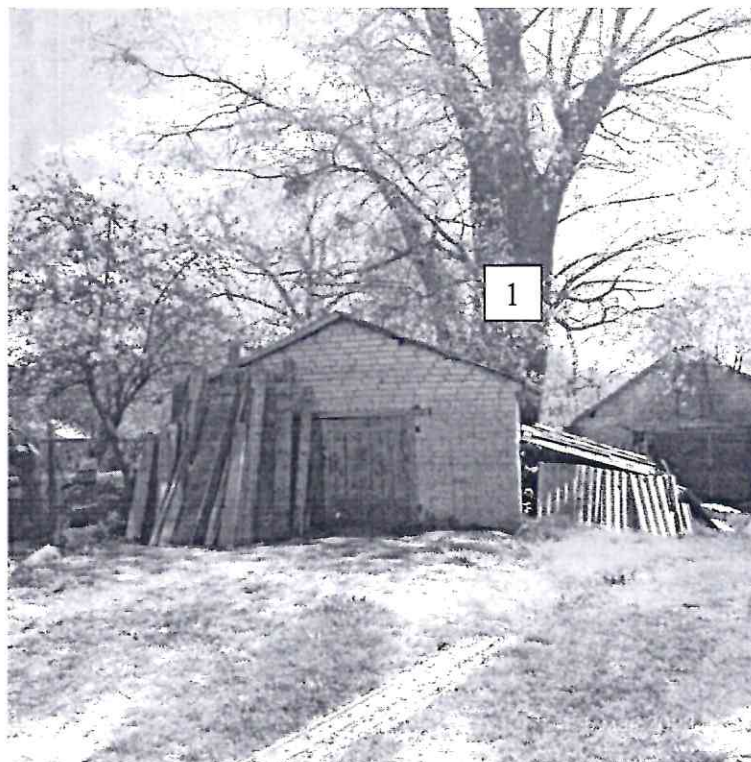

00007

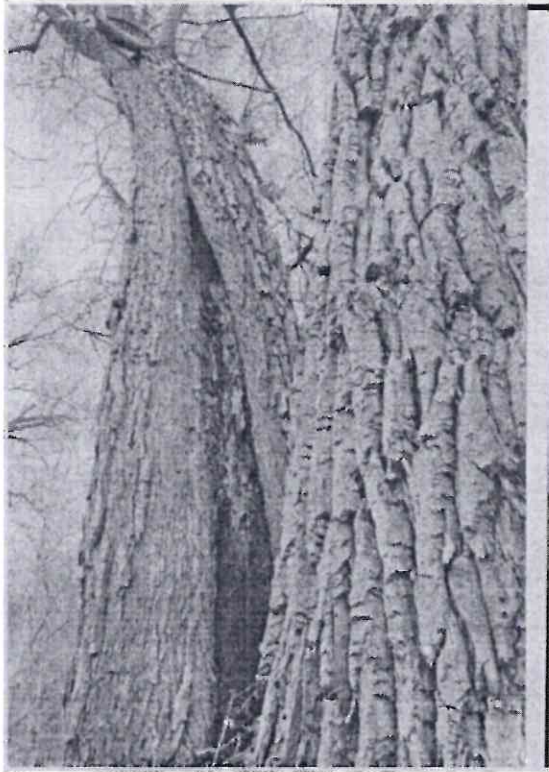

Дупла

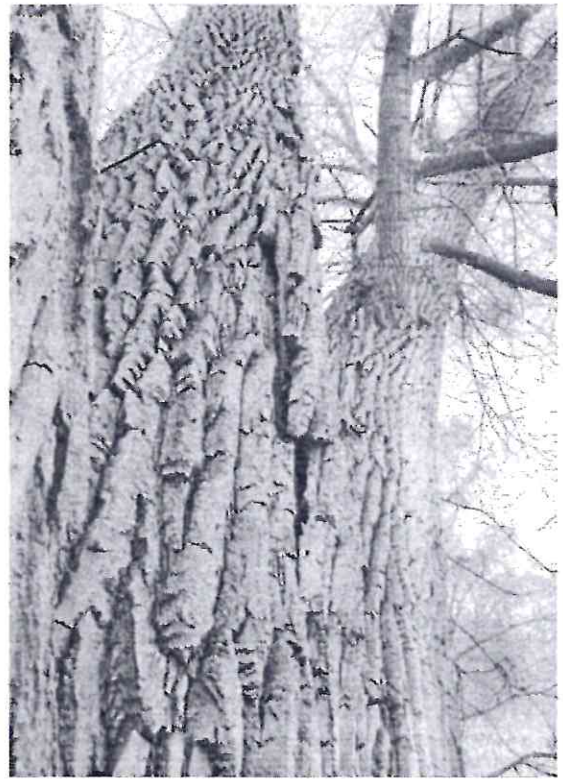

Отслоения коры

Съемку проводил и.о. начальника
отдела строительства и эксплуатации
управления ЖКХ и коммунальной
инфраструктуры

М.А. Кобыфа