

"УТВЕРЖДАЮ"

Заместитель главы администрации
МО «Гусевский городской округ»
И.С. Нефедов

" ___ " _____ 2022 г.

_____ (подпись)



ПОРУБОЧНЫЙ БИЛЕТ

№ 23 от «07» апреля 2022 года

Кому: и.о. директора МБУ «Чистота», Дегтяревой Н.А., 238055, Калининградская область, г. Гусев, ул. Победы, 30, на основании заявления гр. Волдаевой Т.М. вх. № 318 – гр. от 04.04.2022
(наименование застройщика, собственника, арендатора, пользователя, почтовый индекс и адрес)

Настоящим разрешается производить работы по: спилу зеленого насаждения (дерева).
(наименование работ)

на земельном участке, расположенном: Калининградская область, г. Гусев, пер. Строительный, за жилым домом № 10.
(адрес, месторасположение, кадастровый номер земельного участка)

Основание выдачи порубочного билета: акт о необходимости обрезки/сноса зеленых насаждений в целях предотвращения аварийных и чрезвычайных ситуаций № 23 от 07.04.2022 г., акт обследования зеленых насаждений № 24 от 07.04.2022 г., с приложением подеревной съемки и перечетной ведомости № 25 от 07.04.2022 г.

Оплата компенсационной стоимости: не предусмотрено.

В соответствии с подеревной съемкой и перечетной ведомостью разрешается:

вырубить	_____ 1 (одно) _____	шт. деревьев
	_____	шт. кустарников
	(указывается количество числом и прописью)	
обрезать	_____ * _____	шт. деревьев
	_____	шт. кустарников
	(указывается количество числом и прописью)	
сохранить	_____ _____	шт. деревьев
	_____	шт. кустарников
	(указывается количество числом и прописью)	

Условия компенсационного озеленения: не предусмотрено

Место вывоза срубленных зеленых насаждений и порубочных остатков: территория АО «Утилизация мусора» - Гусевский р-н, п. Жаворонково.

Договор с организацией - производителем не предусмотрен.

Дату начала работ по вырубке зеленых насаждений сообщить в администрацию муниципального образования "Гусевский городской округ" не позднее чем за 5 (пять) рабочих дней до назначенного срока.

Работы проводить с соблюдением правил техники безопасности, пожарной безопасности.

Срок действия порубочного билета: 1 год.

Неотъемлемой составной частью порубочного билета является копии перечетной ведомости и подеревной съемки, заверенные в установленном порядке.

Порубочный билет получил

22.4.22

(должность, организация, Ф.И.О., подпись, телефон)

Информацию о выполнении работ сообщить в администрацию МО «Гусевский городской округ» в течение 5 (пяти) рабочих дней после завершения работ.

Порубочный билет закрыт на основании акта освидетельствования места вырубki (сноса) зеленых насаждений № _____ от " ___ " _____ 20__ года.

Дополнительные условия: (*) - произвести обрезку ветвей.

"УТВЕРЖДАЮ"
Председатель комиссии
по учету и вырубке (сносу)
зеленых насаждений и компенсационному
озеленению на территории муниципального
образования "Гусевский городской округ"
начальник управления ЖКХ и коммунальной
инфраструктуры В.А. Барашков

" " 2022 г.



АКТ
о необходимости обрезки/спила зеленых насаждений в
целях предотвращения аварийных и чрезвычайных ситуаций
№ 23 от «07» апреля 2022 года

Комиссией по учету и вырубке (сносу) зеленых насаждений и компенсационному озеленению на территории муниципального образования "Гусевский городской округ" в составе:

Заместителя председателя:

Начальник ГО и ЧС - И.И. Ольшанский;

членов комиссии:

и.о. начальника отдела строительства и эксплуатации управления ЖКХ и коммунальной инфраструктуры А.В. Иванькова;

Начальник участка благоустройства МБУ «Чистота» Н.А. Дегтярева.

по заявлению: **гр. Волдаевой Татьяны Михайловны, Калининградская область, г. Гусев, пер. Строительный, д. 10, кв. 2, вх. № 318 – гр. от 04.04.2022**

(наименование заявителя, почтовый адрес)

по результатам оперативного обследования:

Проведено обследование земельного участка, расположенного: **Калининградская область, г. Гусев, пер. Строительный, за жилым домом № 10.**

В результате обследования установлено, что на земельном участке произрастает зеленое насаждение следующего видового, породного состава и состояния:

№ п/п	№ на подеревной съемке	Порода, вид зеленых насаждений	Состояние
1	1	Тополь	Неудовлетворительное

Состояние и иные характеристики данного зеленого насаждения могут привести к аварийной ситуации.

Комиссия считает возможным выдать порубочный билет в целях предотвращения аварийных и чрезвычайных ситуаций.

Все работы должны производиться в полном соответствии с требованиями техники безопасности данного вида работ.

Заместитель председателя комиссии:

Начальник отдела ГО и ЧС _____ И.И. Ольшанский

Члены комиссии:

и.о. начальника отдела строительства и эксплуатации управления ЖКХ и коммунальной инфраструктуры _____

А.В. Иванькова

Начальник участка благоустройства МБУ «Чистота» _____ Н.А. Дегтярева

"УТВЕРЖДАЮ"
Председатель комиссии
по учету и вырубке (сносу)
зеленых насаждений и компенсационному
озеленению на территории муниципального
образования "Гусевский городской округ"
начальник управления ЖКХ и коммунальной
инфраструктуры В.А. Барашков

" " _____ 2022 г.



АКТ
обследования зеленых насаждений
№ 24 от «07» апреля 2022 года

Комиссией по учету и вырубке (сносу) зеленых насаждений и компенсационному озеленению на территории муниципального образования "Гусевский городской округ" в составе:

Заместителя председателя:

Начальник ГО и ЧС - И.И. Ольшанский;

членов комиссии:

и.о. начальника отдела строительства и эксплуатации управления ЖКХ и коммунальной инфраструктуры А.В. Иванькова;

Начальник участка благоустройства МБУ «Чистота» Н.А. Дегтярева.

по заявлению: **гр. Волдаевой Татьяны Михайловны, Калининградская область, г. Гусев, пер. Строительный, д. 10, кв. 2, вх. № 318 – гр. от 04.04.2022**
(наименование заявителя, почтовый адрес)

по результатам оперативного обследования земельного участка по адресу: **Калининградская область, г. Гусев, пер. Строительный, за жилым домом № 10.**

В результате проведенного обследования установлено, что на земельном участке произрастает зеленое насаждение, указанное в подеревной съемке и перечетной ведомости, являющихся приложением к настоящему акту.

Видовой, породный состав, состояние и иные характеристики зеленого насаждения соответствуют приведенным в прилагаемой перечетной ведомости.

Комиссия считает возможным выдать порубочный билет заявителю.

Заместитель председателя комиссии:

начальник отдела ГО и ЧС _____

И.И. Ольшанский

Члены комиссии:

и.о. начальника отдела строительства и эксплуатации управления ЖКХ и коммунальной инфраструктуры _____

А.В. Иванькова

Начальник участка благоустройства МБУ «Чистота» _____

Н.А. Дегтярева

"УТВЕРЖДАЮ"

Председатель комиссии по учету и вырубке (сносу) зеленых насаждений и компенсационному озеленению на территории муниципального образования "Гусевский городской округ" начальник управления ЖКХ и коммунальной инфраструктуры В.А. Барашков



Перечетная ведомость зеленых насаждений № 25

от "07" апреля 2022 года
на земельном участке, расположенном по адресу:

Калининградская область, г. Гусев, пер. Строительный, за жилым домом № 10.

№ п/п	№ на подеревной съемке	Порода, вид зеленых насаждений	Диаметр ствола (для деревьев - на высоте 1,3 м), см	Номер группы	Возраст кустарников, живых изгородей, цветнико	Площадь газонов, м ²	Характеристика состояния зеленых насаждений (хорошее, удовлетворительное, неудовлетворительное)	Заключение (вырубить, пересадить, сохранить, обрезать)	Примечание
1	1	Тополь	135	III	-	-	Неудовлетворительное	Вырубить	Вырубка (снос) зеленого насаждения производится на основании п/п 5 п. 10 (в иных случаях, предусмотренных законодательством РФ) санитарная рубка сторешнего зеленого насаждения

Заместитель председателя комиссии: И.И. Ольшанский И.И. Ольшанский

Комиссия:

и.о. начальника отдела строительства и эксплуатации управления ЖКХ и коммунальной инфраструктуры А.В. Иванькова А.В. Иванькова

Начальник участка благоустройства МБУ «Чистота» Н.А. Дегтярева Н.А. Дегтярева

**Фото-таблица
(подеревная съёмка)**

Калининградская область, г. Гусев,
пер. Строительный, за жилым домом № 10.

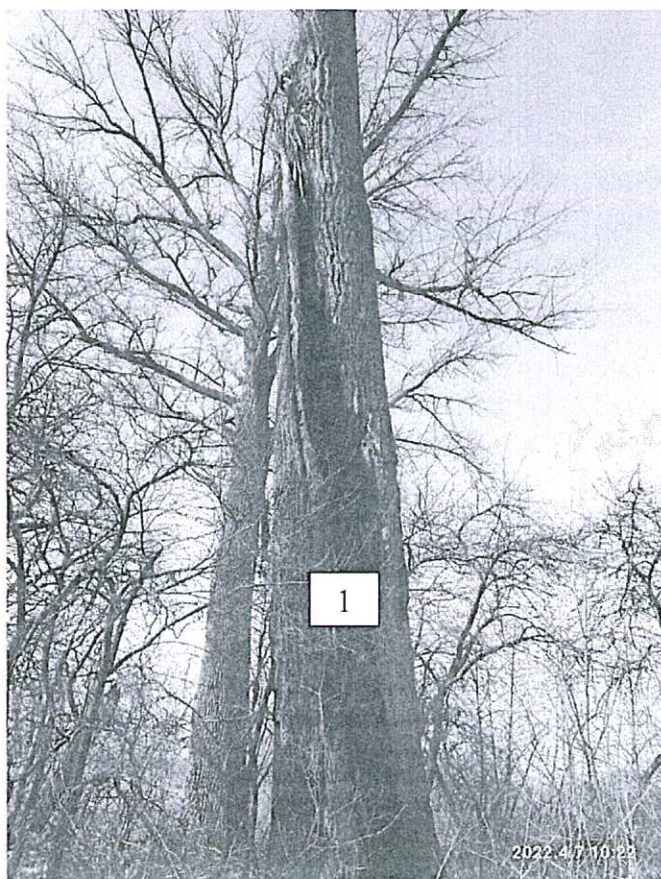

Съемку проводил и.о. начальника
отдела строительства и эксплуатации
управления ЖКХ и коммунальной
инфраструктуры

Иванькова А.В.